PREFEITURA
SÃO JOSÉ DOS CAMPOS

FLUXO PARA LIGAÇÃO CONSULTA SAÚDE DA MULHER

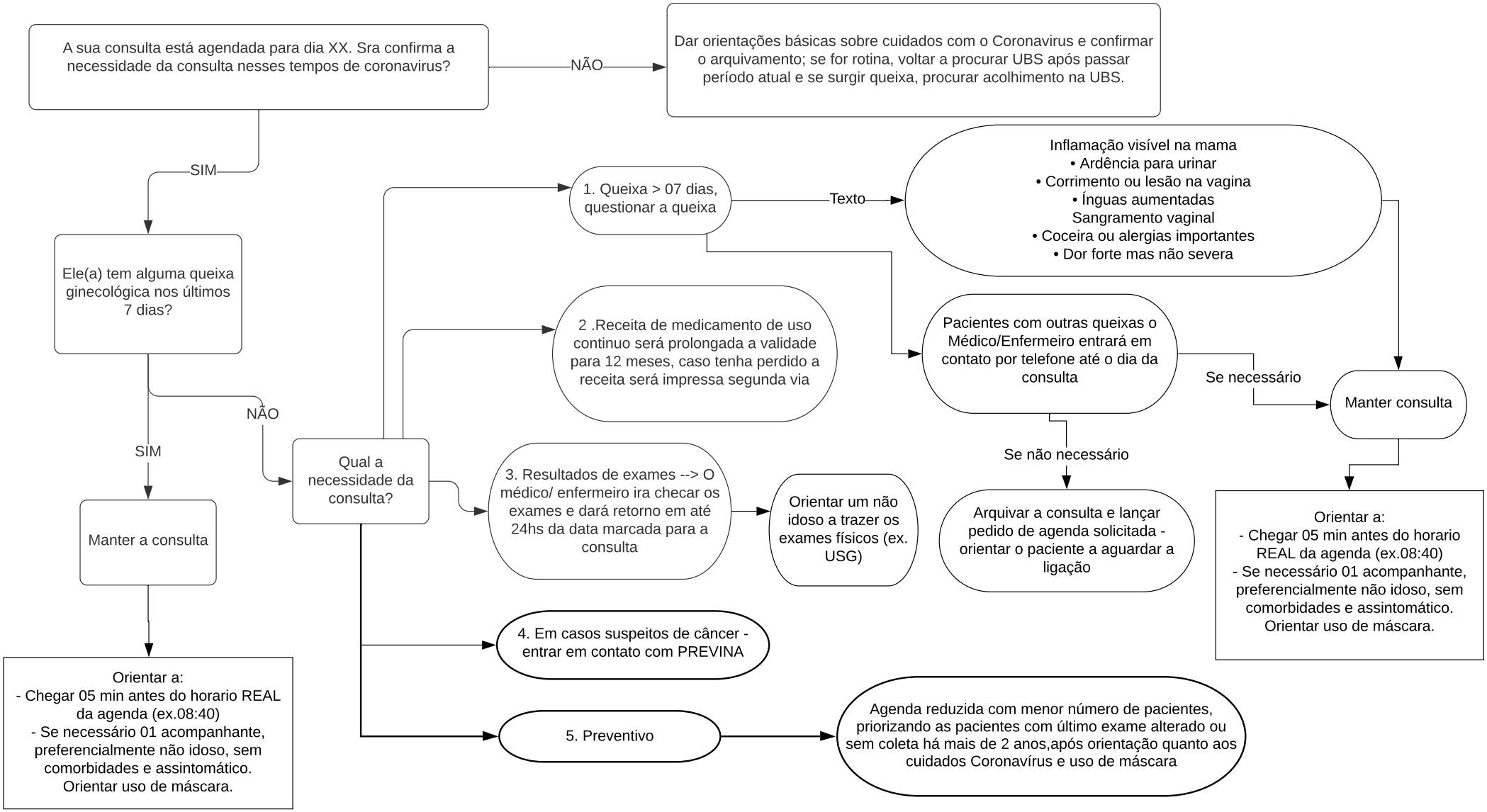

Versão 02/2020 - 08-05-2020